

Hotel de Ville

accoglienza e integrazione
Via Andrea Doria 54
Milano

Vista prospettica
Dettaglio costruttivo
1:50



Pianta delle coperture
1:200

Viste prospettiche
Da sinistra:
La corte interna dalla terrazza della mensa
La terrazza del terzo piano dal ballatoio del quarto
La corte al piano terra dall'ingresso principale
La mensa e gli alloggi doppi dal ballatoio del mezzanino

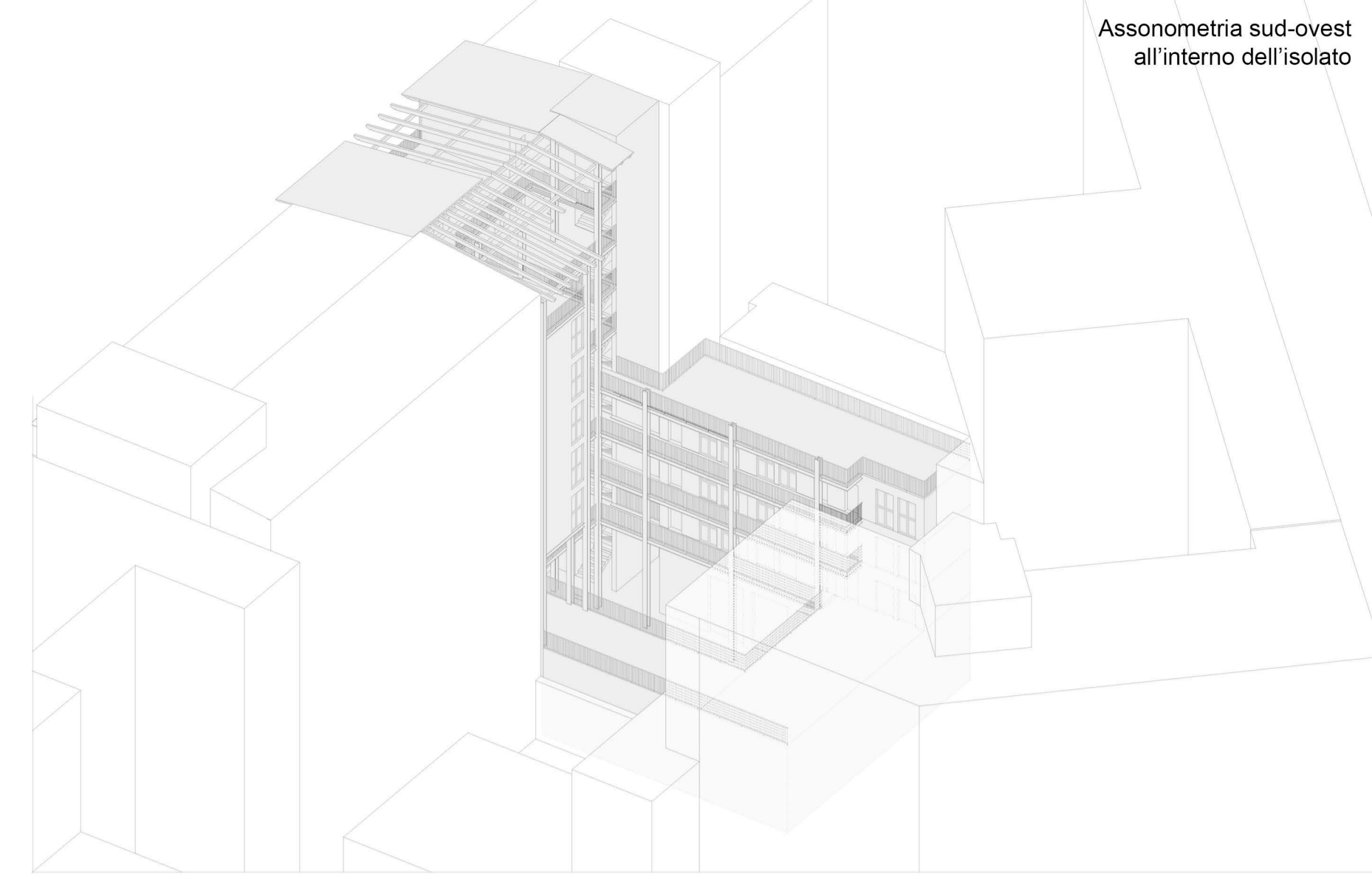

Assonometria sud-ovest all'interno dell'isolato

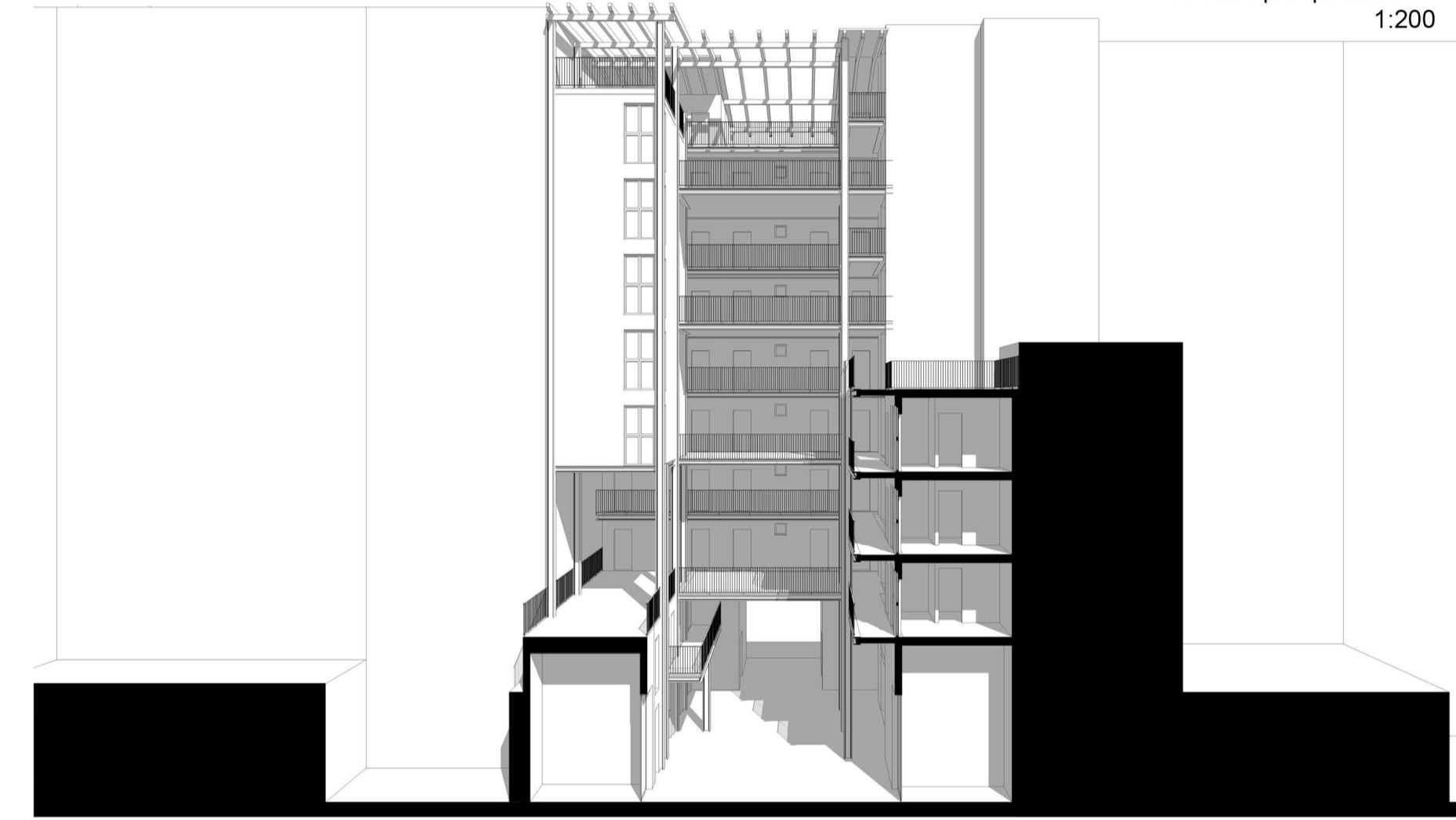

Sezione prospettica A-A'
1:200

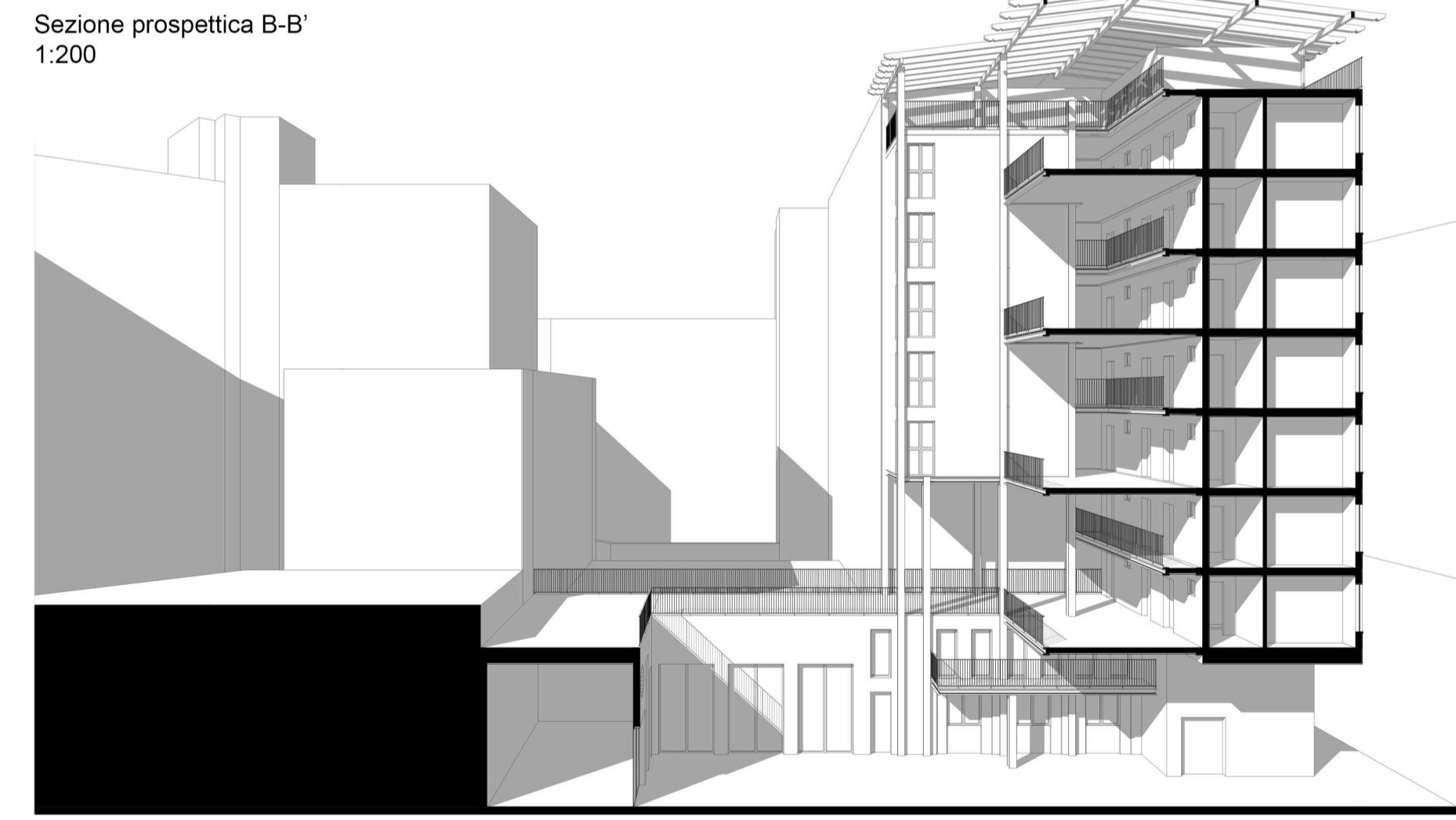

Sezione prospettica B-B'
1:200

Sezione prospettica C-C'
1:200

SUCCESSIONE STRATI
PACCHETTO TERRAZZE:
Terreno 10-15 cm
Tessuto antiradice
Drenaggio 25 mm
Guaina impermeabilizzante
Soletta cls 8 cm
Lamiera grecata + rete elettrosaldata sp. 1mm, h 50mm
IPE 100 controventatura
HEM 300

1- Pannello x-lam cm 12
2- TNT per sottofondo impianti
3- Sottofondo impianti alleggerito, impasto di sughero e calce NHL5 cm 8
4- paviemnto il legno mm 2
5- Dormiente in legno massello
6- Pannelli di sughero espando cm 8
7- Finitura a intonaco a calce su rete in fibra di vetro alcali-resistente

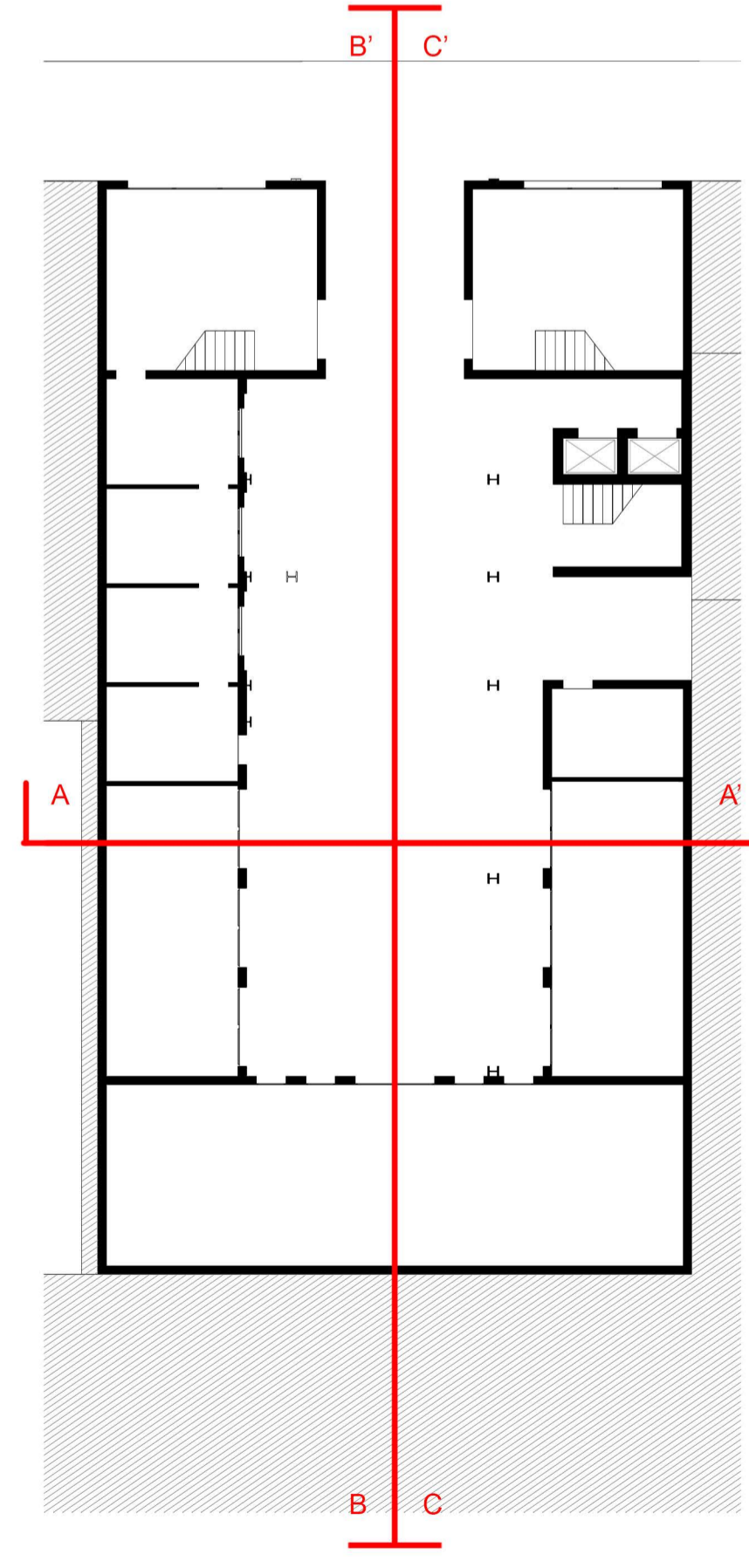

Pianta piano terra
1:200